



MILANO BILOCALE

NUOVO CLASSE A

MILANO VIA PORTO CORSINI 22

DESCRIZIONE

Milano bilocale nuovo classe A | 4B Venduto Bilocale, nuova costruzione, esposizione Nord-Ovest su Via Porto Corsini posto al quarto e ultimo piano. Gli interni La zona giorno è ben organizzata, con soggiorno e cucina a vista affacciati sulla balconata continua. Questo elemento amplia la ...

0 € | mq | 2 locali

 *i m m o b i l i a r e*
SANTALFREDO

Telefono: 039 690 81 37 - Email: info@immobiliariesantalfredo.it



MILANO BILOCALE NUOVO CLASSE A

... percezione dello spazio e garantisce un'illuminazione uniforme, in particolare nelle ore pomeridiane. La camera matrimoniale condivide la stessa esposizione Nord-Ovest, con ...

Le necessità, i sogni legati alla casa cambiano e per ognuno sono diversi. La vera abilità è quella di trovare la soluzione per soddisfare ognuno di queste persone.

... proporzioni equilibrate e una buona profondità visiva. Il bagno è collocato in una posizione funzionale rispetto alla planimetria. È realizzato secondo capitolato e dotato di ...

is immobiliare
SANTALFREDO

Telefono: 039 690 81 37 - Email: info@immobiliariesantalfredo.it

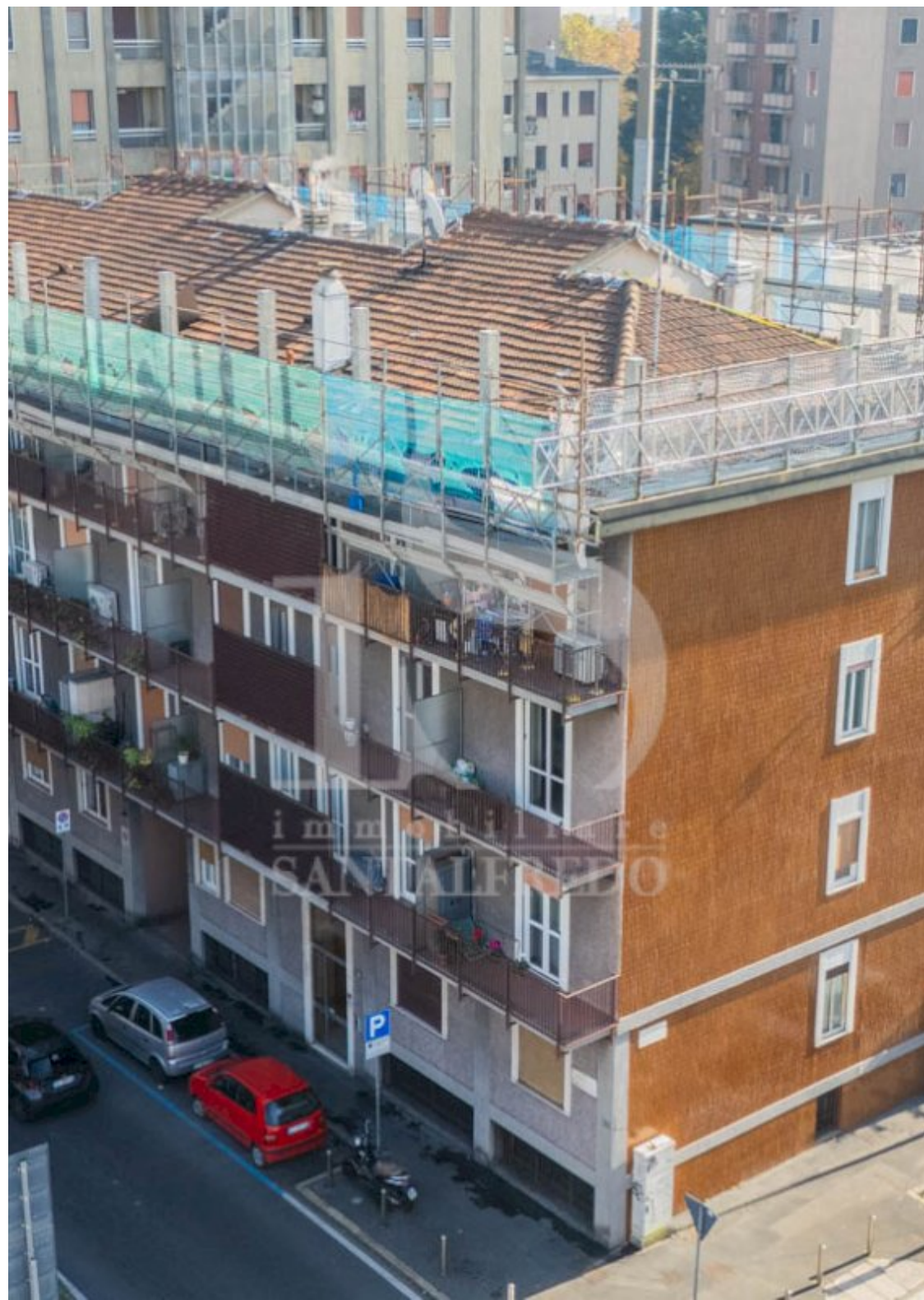

DESCRIZIONE

... sanitari Hatria Bianca, rubinetteria Ideal Standard Ceraline, piatto doccia in resina effetto pietra e scaldasalviette Zehnder. Le partizioni interne a doppia lastra con isolamento in lana minerale assicurano elevate prestazioni acustiche tra i diversi ambienti. La planimetria, studiata con attenzione all'ergonomia e all'uso quotidiano, prevede inoltre un locale dedicato all'alloggiamento di lavatrice e asciugatrice, integrato in modo discreto e ...

Immobiliare Santalfredo può consigliarti i passi migliori per concretizzare l'acquisto o la vendita di un immobile, guidandoti nel tuo investimento immobiliare in modo attento ed produttivo.

... perfettamente coerente con la distribuzione interna. Dettagli Il comfort abitativo è garantito da pompa di calore con fan coil, boiler per la produzione di acqua calda e impianto fotovoltaico condominiale da 2,5 kW che contribuisce al contenimento dei consumi elettrici. Completano la dotazione i serramenti in PVC a taglio termico con doppio vetro, le tapparelle in alluminio coibentato motorizzate e la predisposizione per tende ombreggianti ...



Telefono: 039 690 81 37 - Email: info@immobiliariesantalfredo.it

PORTO C

ORSIN

22

DETTAGLI AGGIUNTIVI

0 € | mq | 2 locali

- Anno di costruzione | 2026
- Condizione immobile | Nuova Costruzione
- Totale piani edificio | 4
- Numero locali | 2
- Ingresso | Si
- Esposizione | Nord Ovest
- Tipo riscaldamento | Termoautonomo
- Climatizzazione | Si
- Infissi | Tapparelle elettriche
- Vetri | Doppio Vetro
- Ascensore | Si
- Classe energetica | A 28,74



Telefono: 039 690 81 37 - Email: info@immobiliariesantalfredo.it

GALLERIA IMMAGINI

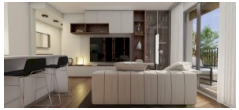

PLANIMETRIA



Per tutelare la privacy dei nostri acquirenti
abbiamo scelto di escludere

immobiliare
SANTALFREDO
la planimetria
dagli immobili venduti

"Una conoscenza approfondita del mercato è molto utile, ma l'impegno nei confronti dei clienti lo è di più".



Immobiliare Santalfredo
Via Remo Brambilla, 7
20863 Concorezzo (MB)

Telefono: 039 690 81 37

Email: info@immobiliariesantalfredo.it

Sito Web: <https://www.immobiliariesantalfredo.it>